附件：1.项目位置及实施范围图。

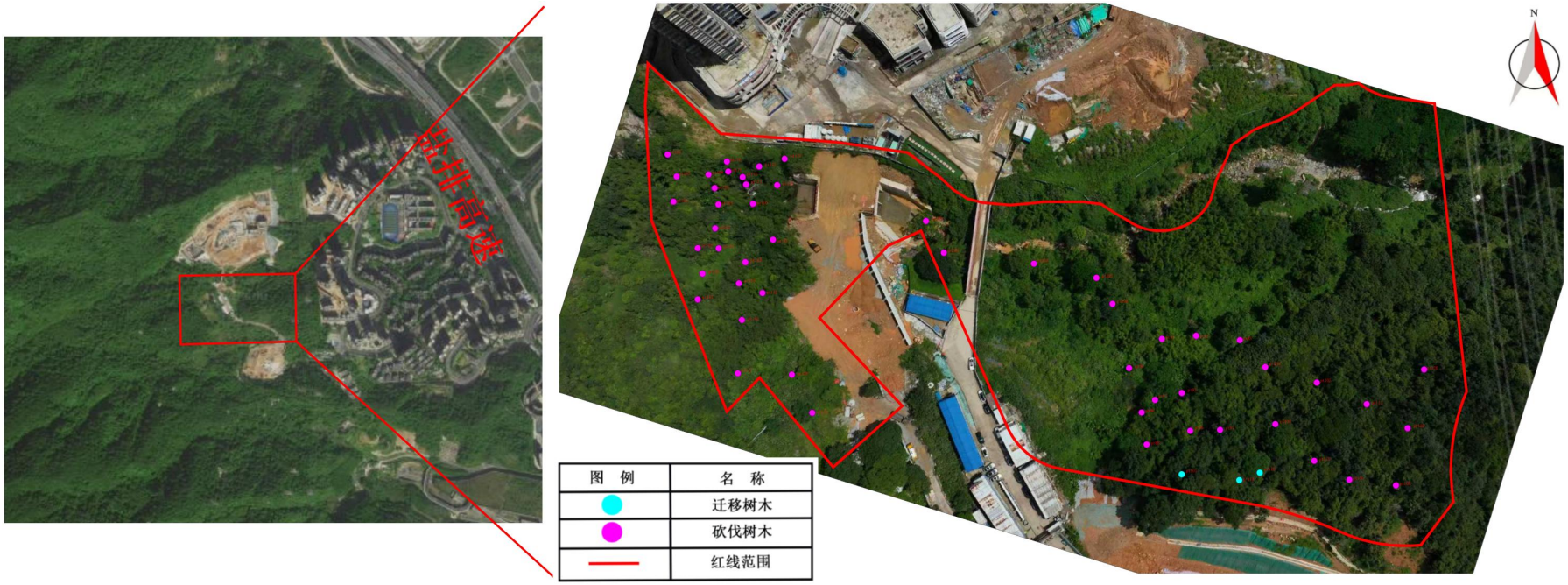

盐田区盐田后方陆域西南地区